



Licitação



Informativo Quality

Versão do Sistema: 3.0.10.0

Versão do Banco de Dados: 280.0

Informações sobre as melhorias no sistema para melhor atender às necessidades de nossos clientes.

1. 1- Criação de Campo

Criação do Campo “inexigibilidade/Credenciamento - adicionar fornecedor”, como atalho dentro de cadastro de licitações.



Figura 1.

Para que o campo, seja acessível e funcionar de acordo com as proposições desse formato de licitação é necessário, que o cadastro e o processo das licitações obedeçam a alguns critérios.

O Modelo da Licitação, tem de ser criado com tipo: Credenciamento de Fornecedores; O modelo de Inexigibilidade. Conforme Figura 2.

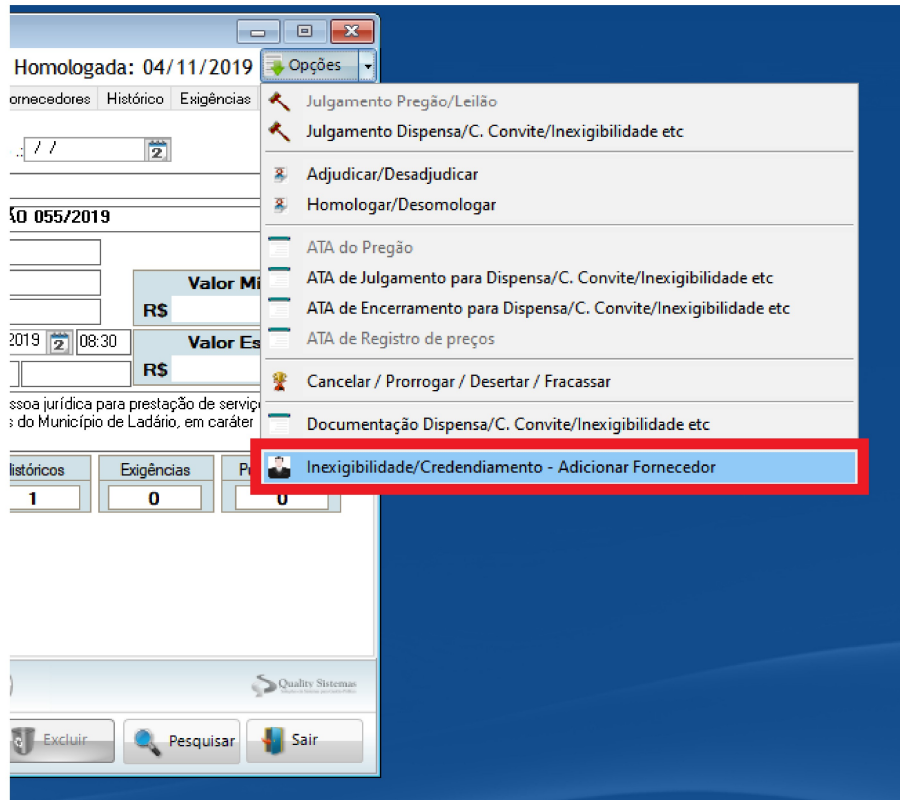

Cadastro de Modelos de Licitações

Código...: 31

Nome
CHAMADA PÚBLICA/SERVIÇO

Tipo
6 Credenciamento de Fornecedores

Modelo
8 Inexigibilidade

Critério
3 Melhor Técnica e Preço

Registro de Preços
Adesão à ata de registro de preço(carona) ou participação em pregão presencial de outros órgãos

Micro-Empresa
0 - Não contempla/favorece Entrega Imediata

Tipo contratação

Aplic Modalidade:
11 - Inexigibilidade de Licitação

Inserir Alterar Gravar Cancelar Excluir Pesquisar Sair

Figura 2.

Criado nesse formato, é necessário então que sejam realizados os demais ritos para finalização da licitação, lembrando que será apenas permitido adicionar novos Licitantes após a licitações, estar Julgada, Homologada e Adjudicada.

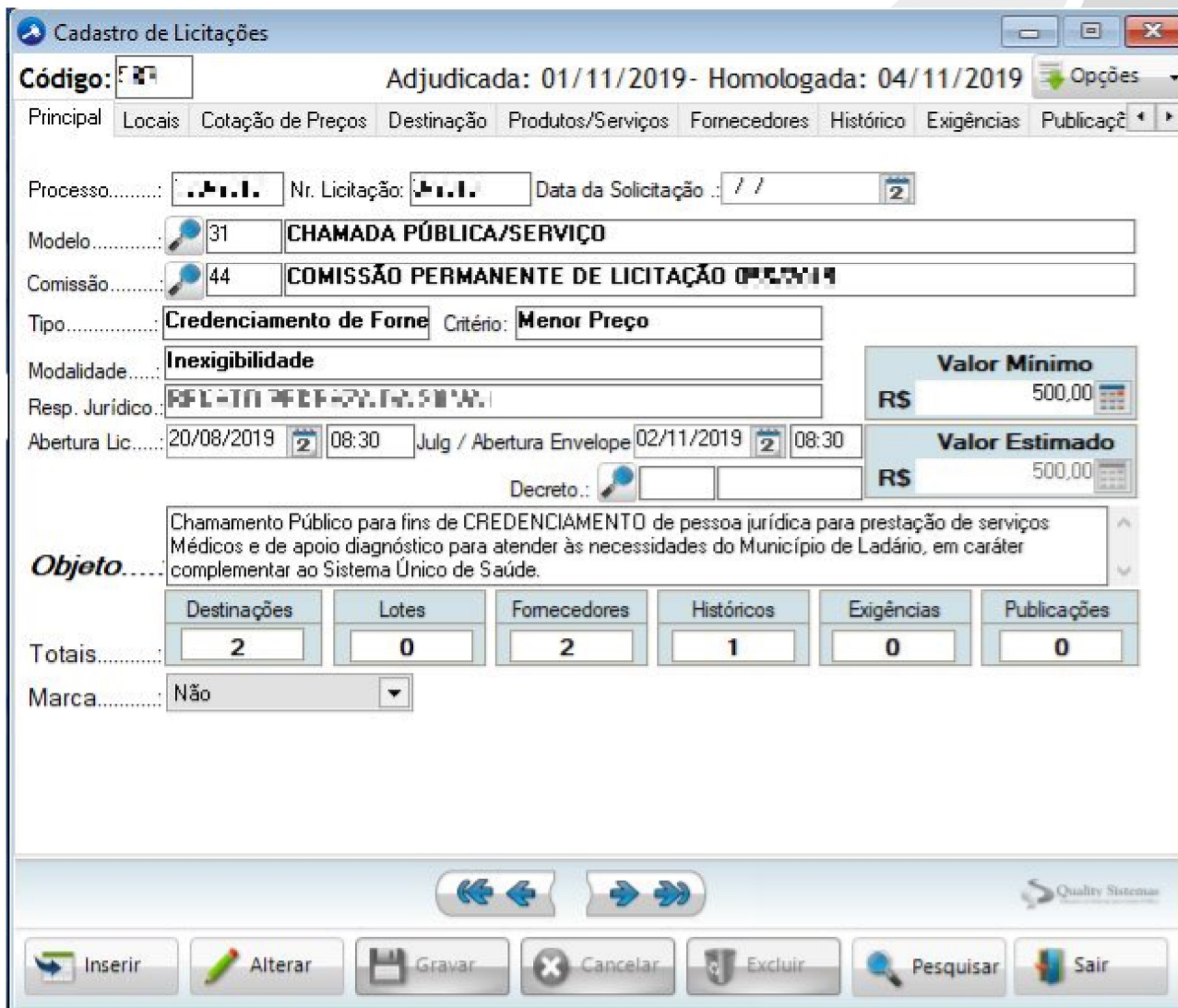

Cadastro de Licitações

Código: [] Adjudicada: 01/11/2019 - Homologada: 04/11/2019

Principal Locais Cotação de Preços Destinação Produtos/Serviços Fornecedores Histórico Exigências Publicaçã

Processo: [] Nr. Licitação: [] Data da Solicitação: []

Modelo: [31] CHAMADA PÚBLICA/SERVIÇO

Comissão: [44] COMISSÃO PERMANENTE DE LICITAÇÃO

Tipo: Credenciamento de Forne Critério: Menor Preço

Modalidade: Inexigibilidade

Resp. Jurídico: PREFEITURA MUNICIPAL DE LADÁRIO

Abertura Lic.: 20/08/2019 08:30 Julg / Abertura Envelope 02/11/2019 08:30

Decreto: []

Valor Mínimo R\$ 500,00

Valor Estimado R\$ 500,00

Objeto: Chamamento Público para fins de CREDENCIAMENTO de pessoa jurídica para prestação de serviços Médicos e de apoio diagnóstico para atender às necessidades do Município de Ladário, em caráter complementar ao Sistema Único de Saúde.

Destinações	Lotes	Fornecedores	Históricos	Exigências	Publicações
Totais: 2	0	2	1	0	0

Marca: Não

Inserir Alterar Gravar Cancelar Excluir Pesquisar Sair

Figura 3.

1- Adição de Profissionais a Licitação.

Conforme informado anteriormente, nesse tipo de licitação é permitido a adição de profissionais licitantes a qualquer momento do tempo de vida útil, utilidade ou validade da licitação, sendo assim, foi criado a tela, veja logo abaixo, que só poderá ser acessível, se a licitação obedecer aos critérios informados. Para acessar é preciso clicar no atalho fornecido e exibido na figura1,este irá abrir a tela, de “inexigibilidade/Credenciamento - adicionar fornecedor”, então assim podendo proceder adicionando os fornecedores e serviços prestados, bem como as quantidades a serem então fornecidas.

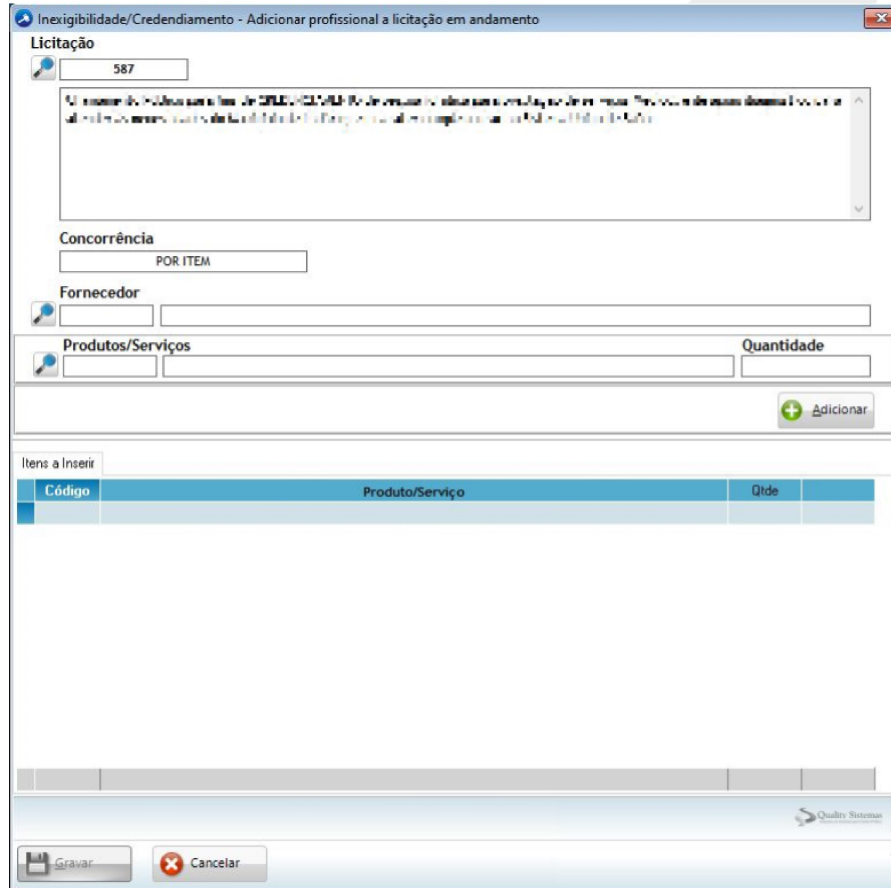

Inexigibilidade/Credenciamento - Adicionar profissional a licitação em andamento

Licitação

587

Concorrência

POR ITEM

Fornecedor

Produtos/Serviços

Quantidade

Adicionar

Código	Produto/Serviço	Qtde
--------	-----------------	------

Gravar Cancelar

Figura 4

Mais informações sobre o assunto sobre o entendimento da lei, podem ser verificadas em:

<https://tcu.jusbrasil.com.br/jurisprudencia/312996546/1652219958/inteiro-teor-312996554-encurtador.com.br/avZ18/>

Qualquer dúvida ou dificuldade, entre em contato conosco

Estamos à disposição!

Campo Grande, 01 de novembro de 2019

Departamento de **Gestão de Qualidade**

Quality Sistemas